

San Joaquin County Special Education Local Plan Area (SELPA)

COMMUNITY ADVISORY COMMITTEE(CAC)

SPED 101: The basics of Special Education and the IEP Process

Want to know more about Special Education and the IEP Process? This training will go over Special Education basics as well as the process of an Individualized Education Program (IEP). The IEP process can be a little confusing or intimidating, but with this training, parents will get a better understanding of Special Education and the process. Come and join as we dive into the world of educating students with disabilities.

Meeting Details

Date:

November 10th,
2022

Time: 11:45 AM - 1:15 PM

Location:

SJCOE
Wentworth Education Center
2707 Transworld Dr,
Stockton, CA 95206
Emerson Conference Room

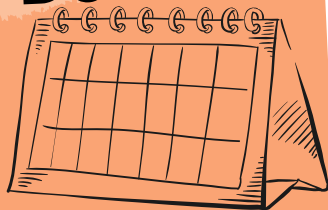

Registration

Click [here](#) to register from a browser or mobile device

Scan with your smart phone below to register



**For more
information
about CAC:**

Visit www.sjcoe.org/selpa
Call us at (209) 468-4908

Email us at SJCSELPACAC@sjcoe.net



**SAN JOAQUIN COUNTY
OFFICE OF EDUCATION**



San Joaquin County SELPA
Community Advisory Committee

Área del Plan Local de Educación Especial (SELPA) del
Condado de San Joaquín

COMITÉ ASESOR DE LA COMUNIDAD (CAC)

SPED 101: Los fundamentos básicos de Educación Especial y el proceso del IEP

¿Quiere saber más sobre la educación especial y el proceso del IEP? Este entrenamiento repasará los conceptos básicos de Educación Especial, así como también el proceso de un Programa de Educación Individual (IEP). El proceso del IEP puede ser un poco confuso o intimidante, pero con este entrenamiento, los padres entenderán mejor la Educación Especial y el proceso. Venga y únase con nosotros mientras nos adentramos en el mundo de educación de estudiantes con discapacidades.

Detalles de la Junta

Fecha:

10 de noviembre
del 2022

Horario: 11:45 AM - 1:15 PM

Lugar:

SJCOE
Wentworth Education Center
2707 Transworld Dr,
Stockton, CA 95206
Salón de Conferencias Emerson

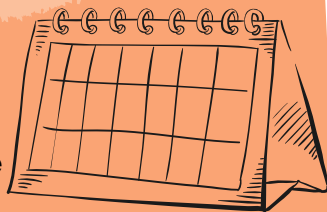

Registración

Presione aquí para registrarse desde una computadora o dispositivo móvil

Escanee con su teléfono inteligente aquí abajo para registrarse



Para más
información
sobre CAC:

Visite www.sjcoe.org/selpa

Llámanos al (209) 468-4908

Envíenos un correo electrónico a

SJCSELPACAC@sjcoe.net



SAN JOAQUIN COUNTY
OFFICE OF EDUCATION



San Joaquin County SELPA
Community Advisory Committee